

PIANO TERRA - scala 1:50
INDIVIDUAZIONE ARREDAMENTO INTERNO

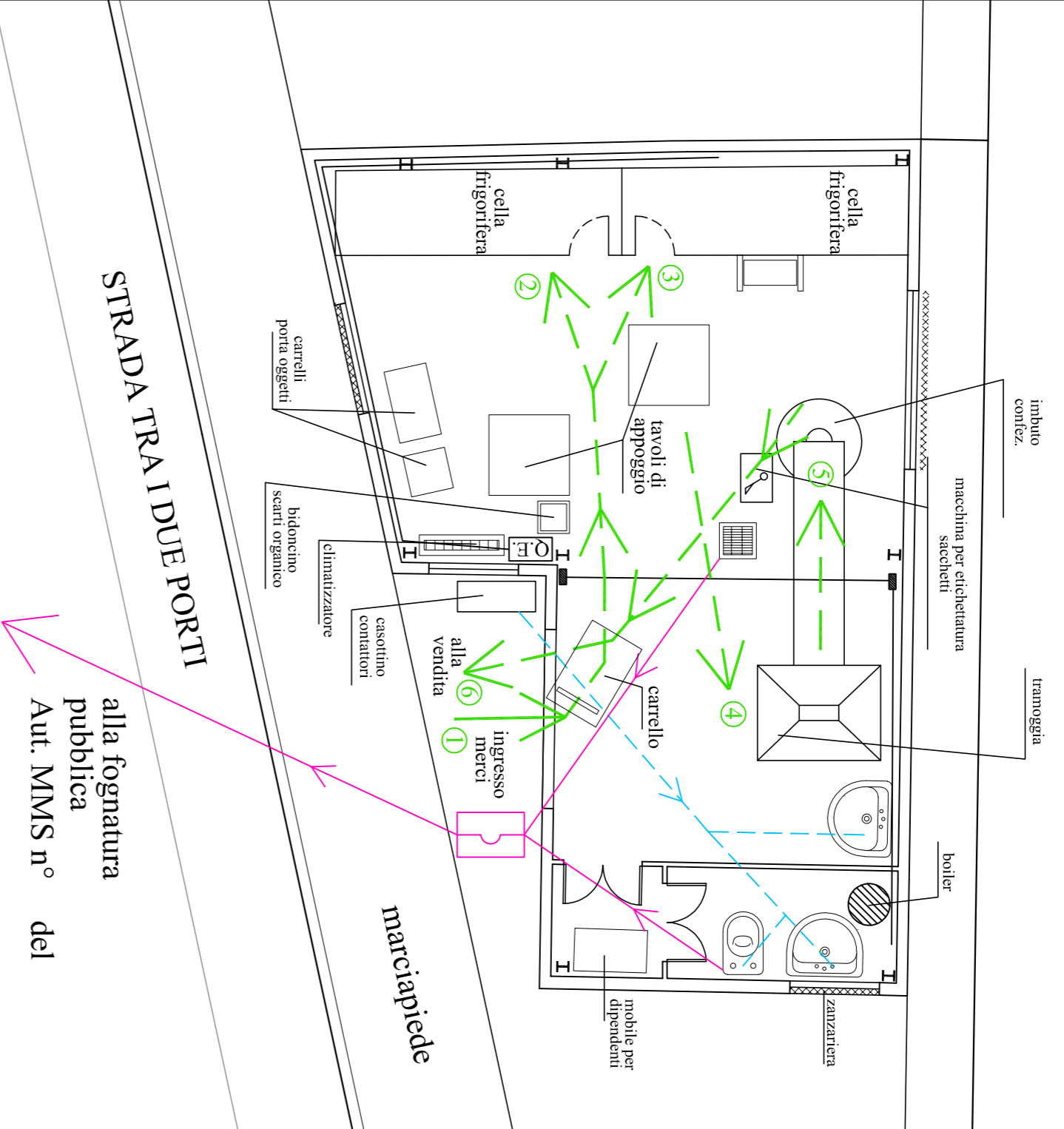

COMUNE DI PESARO

RICHIESTA CAMBIO DESTINAZIONE D'USO ED AMPLIAMENTO
DELLO SCOPERTO ESTERNO. MANUFATTO AMOVIBILE
SITO IN STRADA TRA I DUE PORTI S.N.C.

STUDIO TECNICO MORSIANI
VIA CALATA CAIO DUILIO n° 20
61121 PESARO - Tel. 0721/404859
Fax 0721/269888
E-mail apollo.mo@libero.it

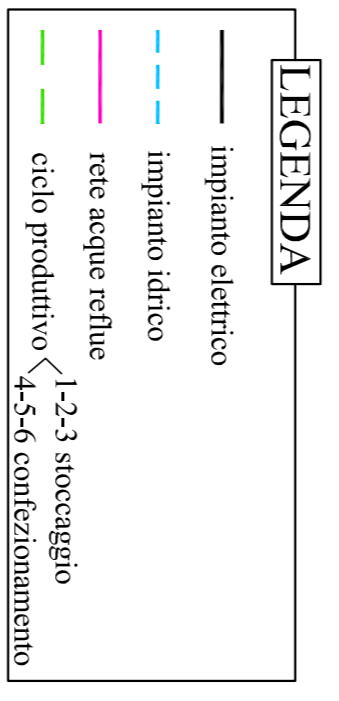

| | | | | | | | | | |
|-------------------------------------|--|---------------------|---|----------------|---|---|---|---|---|
| Aggiornamenti | | S.P. 0.312.2 | I | I | I | I | I | I | I |
| COMMITTENTE MARCOOP SOC. COOP. | | | | | | | | | |
| OGGETTO STATO ATTUALE E PROGETTO | | Tavola A1 | | Scala 1:100 | | | | | |
| Progetto M.A. 0.711.3 | | Data I | | I | | I | | I | |

PROGETTISTA
- Dott. Ing. Renato MORSIANI -

IL PRESENTE ELABORATO E' DI PROPRIETA' DELLO STUDIO TECNICO MORSIANI. E' FATTO DIVIETO DI RIPRODURRE
COMPLETAMENTE OD IN PARTE IL PRESENTE ELABORATO. L. 633 del 22/04/41 R.D. 1639 del 18/05/42 L. 306 del 16/05/77
D.P.R. 19 del 08/01/79 C.C. 2575 - 2576 - 2577 - 2578

STATO ATTUALE

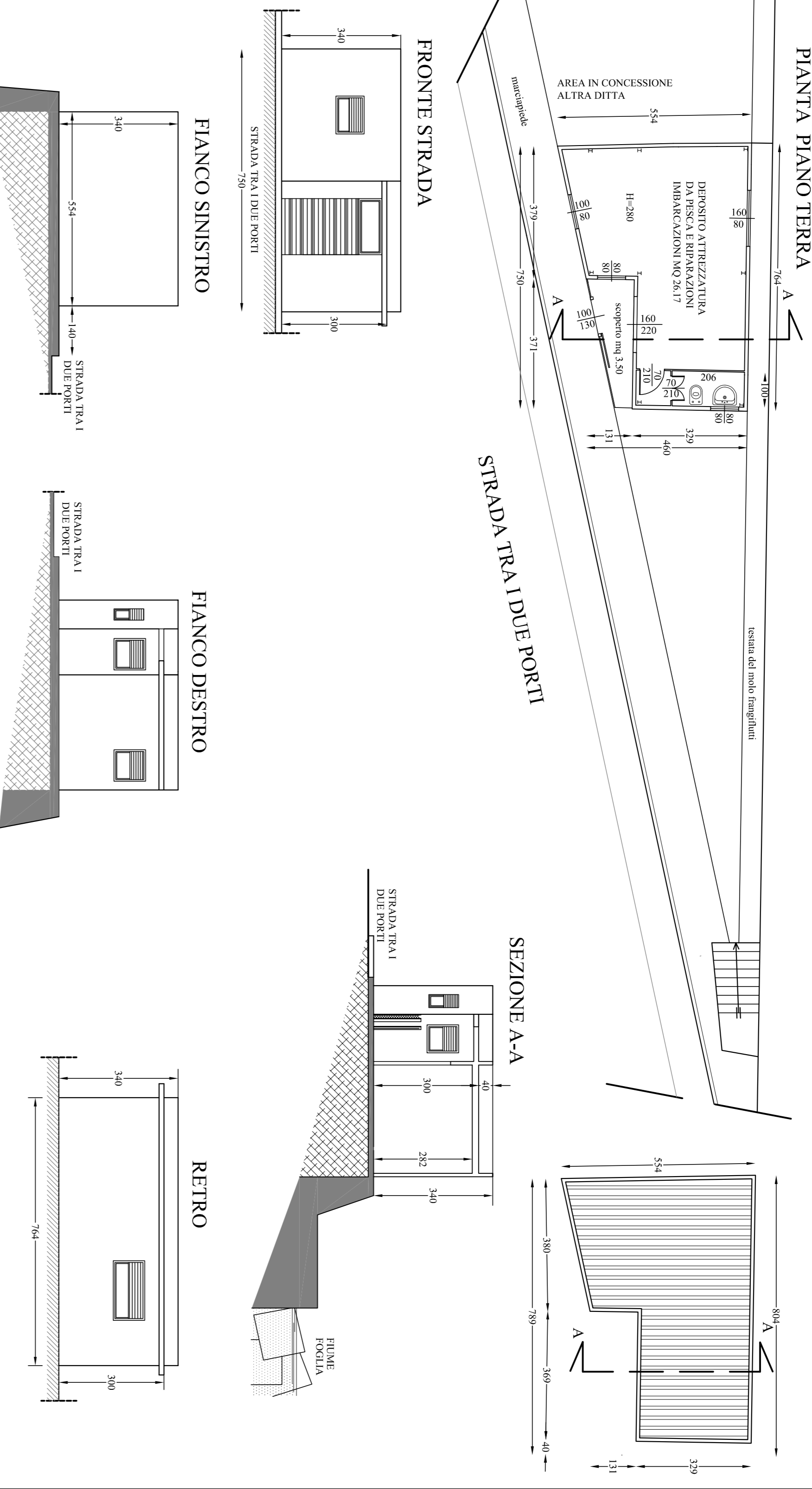

PROGETTO

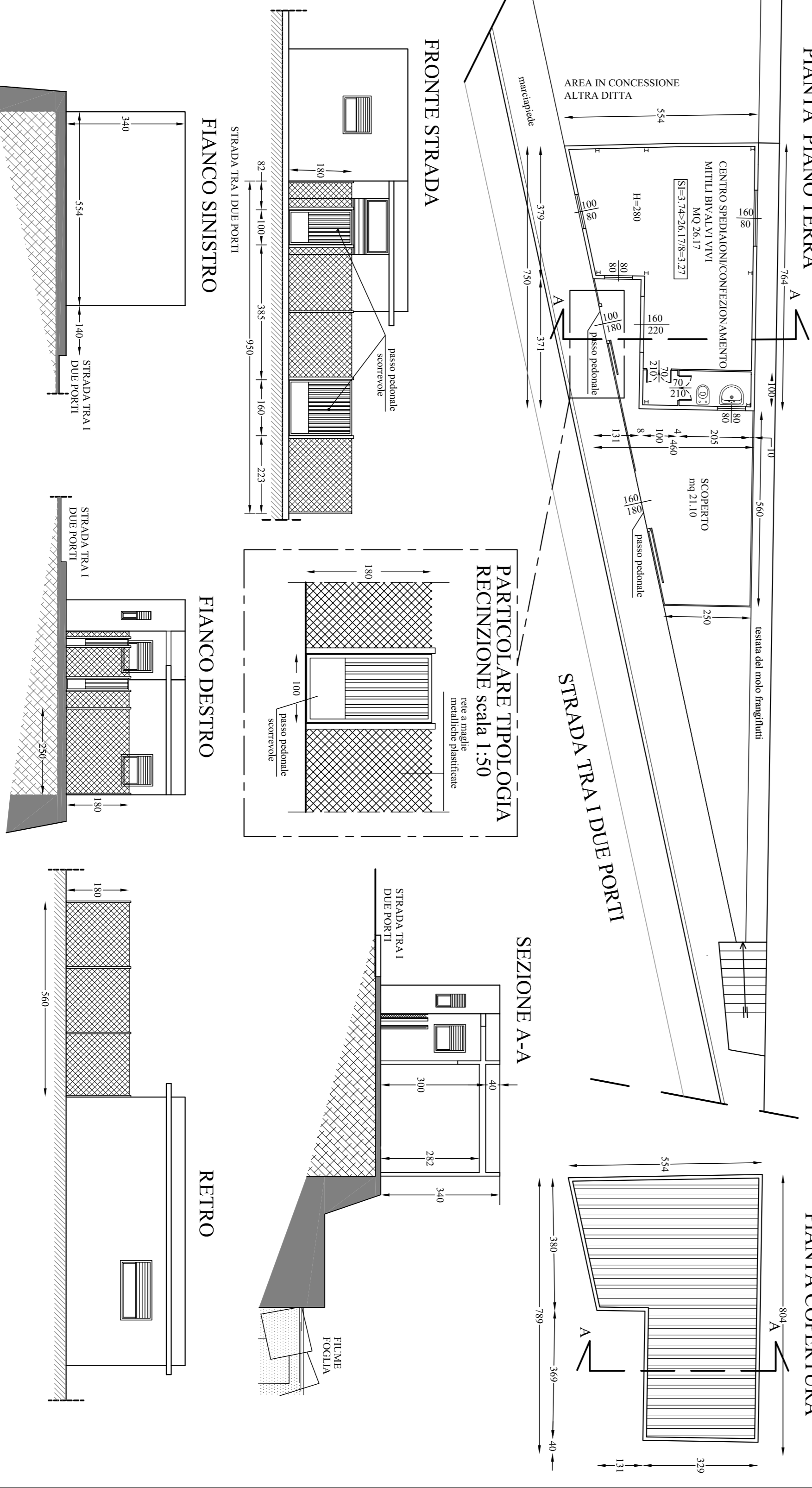

IL PRESENTE ELABORATO E' DI PROPRIETA' DELLO STUDIO TECNICO MORSIANI. E' FATTO DIVIETO DI RIPRODURRE
COMPLETAMENTE OD IN PARTE IL PRESENTE ELABORATO. L. 633 del 22/04/41 R.D. 1639 del 18/05/42 L. 306 del 16/05/77
D.P.R. 19 del 08/01/79 C.C. 2575 - 2576 - 2577 - 2578